IJVO's Avonturenboek

Krant

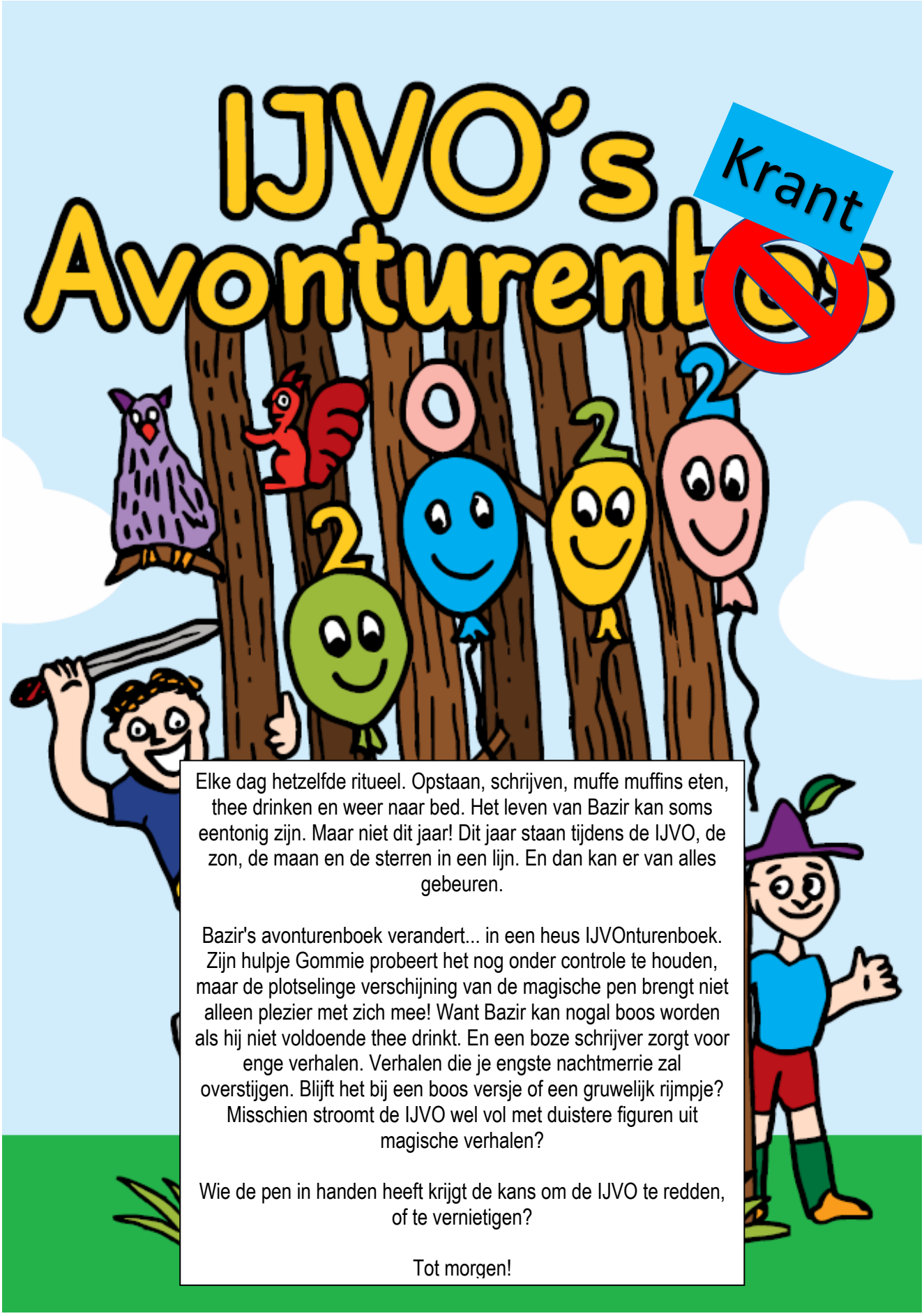

Elke dag hetzelfde ritueel. Opstaan, schrijven, muffe muffins eten, thee drinken en weer naar bed. Het leven van Bazir kan soms eentonig zijn. Maar niet dit jaar! Dit jaar staan tijdens de IJVO, de zon, de maan en de sterren in een lijn. En dan kan er van alles gebeuren.

Bazir's avonturenboek verandert... in een heus IJVOnturenboek. Zijn hulpje Gommie probeert het nog onder controle te houden, maar de plotselinge verschijning van de magische pen brengt niet alleen plezier met zich mee! Want Bazir kan nogal boos worden als hij niet voldoende thee drinkt. En een boze schrijver zorgt voor enge verhalen. Verhalen die je engste nachtmerrie zal overstijgen. Blijft het bij een boos versje of een gruwelijk rijmpje? Misschien stroomt de IJVO wel vol met duistere figuren uit magische verhalen?

Wie de pen in handen heeft krijgt de kans om de IJVO te redden, of te vernietigen?

Tot morgen!

56ste jaargang – maandag 15 augustus 2022
Redactie: André, Debby, Richard, Dick, Petra, Finette, Marloes en Erik.

IJVO 2022 – IJsselstein – maandag 15 augustus 2022
IJVO Online – www.ijvo.nl – email krant@ijvo.nl
Meer IJVO nieuws op Facebook: IJVO Journaal

ALGEMENE PAGINA

We zijn begonnen
Maandagochtend 8.50 uur rennen de eerste kinderen het terrein op, richting de hutjes. Een half uur later hebben alle 1550 kinderen hun plek gevonden op het terrein en wordt er aan de eerste hutten getimmerd en gespijkerd. De eerste bankje worden gemaakt en afgehaald bij Spullenbazen.

Wijklied trollende trollen

Can't stop the the feeling – Justin Timberlake

MAG IK BIJ DE IJVO ZIJN ?
NATUURLIJK, HET ZIT IN JULLIE,
HET ZIT IN ONS ALLEMAAL
DAT DENK IK NIET ALLEEN, IK VOEL HET

Ik kan het voelen, onder mijn huid
Ik ben een tollende trol en daarmee uit
Ik heb mijn pukkel en ook mijn pruik,
die doe ik af als ik weer in mijn hutje duik

Ik heb mijn spijkers in mijn broekzak
En mijn hamer slaat op hol
Mijn kwast staat al te wachten in de verf

OEH…

Ik weet de snoeptent al te vinden
Bij toneel heb ik echt lol
De IJVO-loop die houden wij wel vol

Op de IJVO zijn we een trol
En we tollen de hele week vol!
Want niks is ons te dol
Ik kan het voelen
Op de IJVOOOOOO

Jarig vandaag Iris

Gido
Davis
Joris
Enzo
Matiz

WIST JE DAT
(informatiebalie)

- Ouders de hutnummer opgeven i.p.v. de wijknaam, waar hun kind is
- De informatiebalie er dit jaar zo lekker uitziet, dat iedereen onze snoepjes wil kopen

Wist je dat de oudste boom op aarde wel 5000 jaar oud is

Wees blij dat je een kabouter band
- De IJVO toneel band

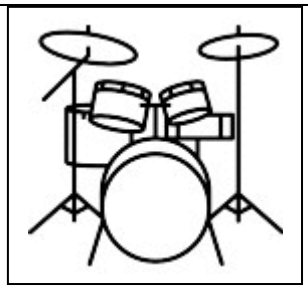

Wist je dat de puntmutsen van de hossende heksen te klein zijn voor de wijkleiding

Wist je dat bomen zich aanpassen aan het seizoen en je dit kunt zien aan de kleur van de bladeren

Wist je dat in het avonturenbos wel meer dan 60.000 verschillende soorten bomen staan

ALGEMENE PAGINA

IJVO 2022

Maandagochtend, strak blauwe hemel, een leeg terrein, de spanning voelbaar. En dan is het half tien. De IJVO poort gaat weer open voor de 1e echte IJVO dag na 2 corona-edities. Alle 1550 kinderen kunnen weer een week gaan timmeren. De ruim 400 vrijwilligers staan bij de diverse wijken de kinderen op te wachten. De ouders van de jongste en midden-wijken mogen van hun kinderen bij de wijkborden afscheid nemen en gaan dan zelf hun hutjes bouwen. Bij de jongste wijken staan al verschillende hutjes klaar voor de allerkleinste die nog niet zelfstandig een hutje in elkaar kunnen timmeren. Laten we er met zijn allen weer een geweldige week van maken. Waar iedereen de komende winter met plezier op terug kan kijken.
Geniet, timmer, schilder maar maak vooral veel plezier!

IJVO voorbereiding.

De IJVO is weer begonnen voor de kinderen. Het is maandag en alle hutjes staan weer. Hier zijn een heleboel vrijwilligers een heel jaar mee bezig geweest. Met als hoogte punt, de week voor de IJVO week, de opbouw van het terrein. Een heel jaar vergaderen door het bestuur, allerlei moeilijke beslissingen nemen (om daar later weer op terug komen).

Overleggen met het gemeente bestuur, nieuwe plannen bedenken, sponsoren werven en de huidige te behouden. (Zonder

sponsoren geen IJVO, dus hulde aan alle sponsoren, groot of klein) De opbouw begint op maandag voor de IJVO met het uitzetten van de wijken. Op dinsdag het leggen van de vloerdelen waar later de tenten op komen te staan, dit is een zwaar klusje dat met het warme weer van de afgelopen dagen er niet lichter op wordt. Op woensdag wordt begonnen met het houtvervoer. Er moeten 26000 pallets naar het IJVO terrein gebracht worden. Op donderdag worden de laatste pallets vervoerd. Op donderdag morgen worden de tenten opgezet, dit is, zeker met de huidige weersomstandigheden, een zwaar klusje. Als de tenten staan wordt er begonnen met het inrichten van de tenten en het aankleden van het terrein.

De wijkborden worden geplaatst, er wordt een plekje bij alle wijken gecreëerd zodat de kinderen gezellig samen kunnen lunchen of zomaar kunnen kletsen met de vrijwilligers. Alle tenten worden ingericht. De BBQ plaats wordt aangelegd, zand en blusmiddelen er bij geplaatst. Het hele weekeinde komen er leveranciers hun spullen brengen. Verf, spijkers, limonade, snoep en dergelijk. Of terwijl, er is een heleboel werk verzet de afgelopen jaar, met als hoogtepunt de afgelopen week. HULDE voor alle vrijwilligers die hier aan hebben bijgedragen. Dankzij deze mensen staat er weer een prachtige IJVO.

EHBO zondag

Ook dit jaar is de EHBO weer aanwezig, voor de kleine verdriet-jes, maar ook als er iets meer aan de hand is. Het hele weekeinde zijn ze tijdens de opbouw ook aanwezig geweest, voor als bij de vrijwilligers een calamiteitje voor kwam. Uit de onderstaande foto blijkt dat dat niet zo was en dat de voorbereiding veilig is verlopen. Nu maar hopen dat het de rest van de week ook zo rustig blijft.

WIJKLIED MIDDENWIJKEN

We gaan avonturen!

Melodie: “Ik ga zwemmen” van Mart Hoogkamer

Hé jongens
Hé meisjes
We gaan het doen!
In het avonturenbos (Toffe tovenaars)
Ben jij een toffe tovenaar
Je staat daar op je hutje
Bouwt en bent nog lang niet klaar
Je bent niet weg te krijgen, je bent altijd reuze blij
De IJVO is een feestje en wij zijn van de partij.

refrein
We gaan feesten
Hier op de IJVO
Echte Avonturen
Maken we mee zo
We gaan feesten
Hier op de IJVO
Het is hier cool yo
Echt een dolle boel bro

In het avonturenbos (Blije Boskabouters)
Gaan alle Boskabouters los
Wij zijn wat klein van stuk,
En wij zijn alle dagen druk,
Lachen, gieren brullen, ja want o wat zijn we blij
Het is hier op de IJVO weer een feest voor jou en mij

refrein
We gaan feesten
Hier op de IJVO
Echte Avonturen
Maken we mee zo
We gaan feesten
Hier op de IJVO
Het is hier cool yo
Echt een dolle boel bro

In het avonturenbos (Dappere draken)
Doen ook de draken dapper mee
Vol vuur wordt er gebouwd
En elke draak werkt hier voor twee
Wij zijn groot stoer en sterk, dus pas maar op voor onze wijk
Met een hamer op de IJVO voel ik mij ontzettend rijk

refrein
We gaan feesten
Hier op de IJVO
Echte Avonturen
Maken we mee zo
We gaan feesten
Hier op de IJVO
Het is hier cool yo
Echt een dolle boel bro

In het avonturenbos (dolle dwaallichten)
Zijn wij als dwaallichten zo dol
We zweven door het woud
Altijd wel in voor grap en grol
We lokken jullie mee, diep in het grote donkere bos
Naar een mooie open plek en daar gaan we helemaal los!

refrein
We gaan feesten
Hier op de IJVO
Echte Avonturen
Maken we mee zo
We gaan feesten
Hier op de IJVO
Het is hier cool yo
Echt een dolle boel bro

In het avonturenbos (wilde waterelfjes)
Fladdert een wilde waterelf
We vliegen hier door onze wijk en bouwen doen we zelf
We zijn hier met zijn allen voor een spetterende tijd
Wij elfjes zorgen samen voor een hoop gezelligheid

Eventuele Rap: CARLA
Ijvo is wat we lusten
'T Vuur is niet te blussen
We komen op de fiets
Met pap en mam die gaan ook klussen
Ik heb anders mijn diploma
Ik zeg het je niet zomaar
Het is pompen en verzuipen
Heel warm of veel regen
Zoek me als een hutjes zoeker op je Ijvo scooter
Een complimentje voor bestuur, je vader en je moeder
Ook de wijk is heel erg gaaf en je laat ons zo genieten
Duikbril op en we duiken in het diepe

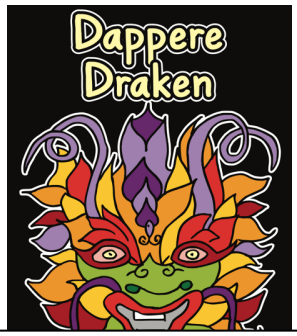

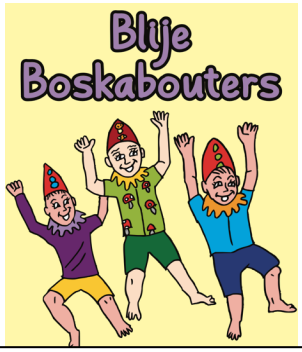

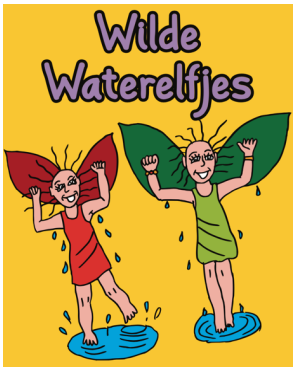

OUDER PAGINA

Lieve Isis en Kiara,

Heel veel plezier dit jaar in IJvo's Avonturenbos. Dat wordt vast een mooie hut (timmeren maar … voorzichtig) en vooral veel plezier met jullie vriendinnen!

Liefs,
Buck en Ilja
-.-.-.

KLEURPLAAT

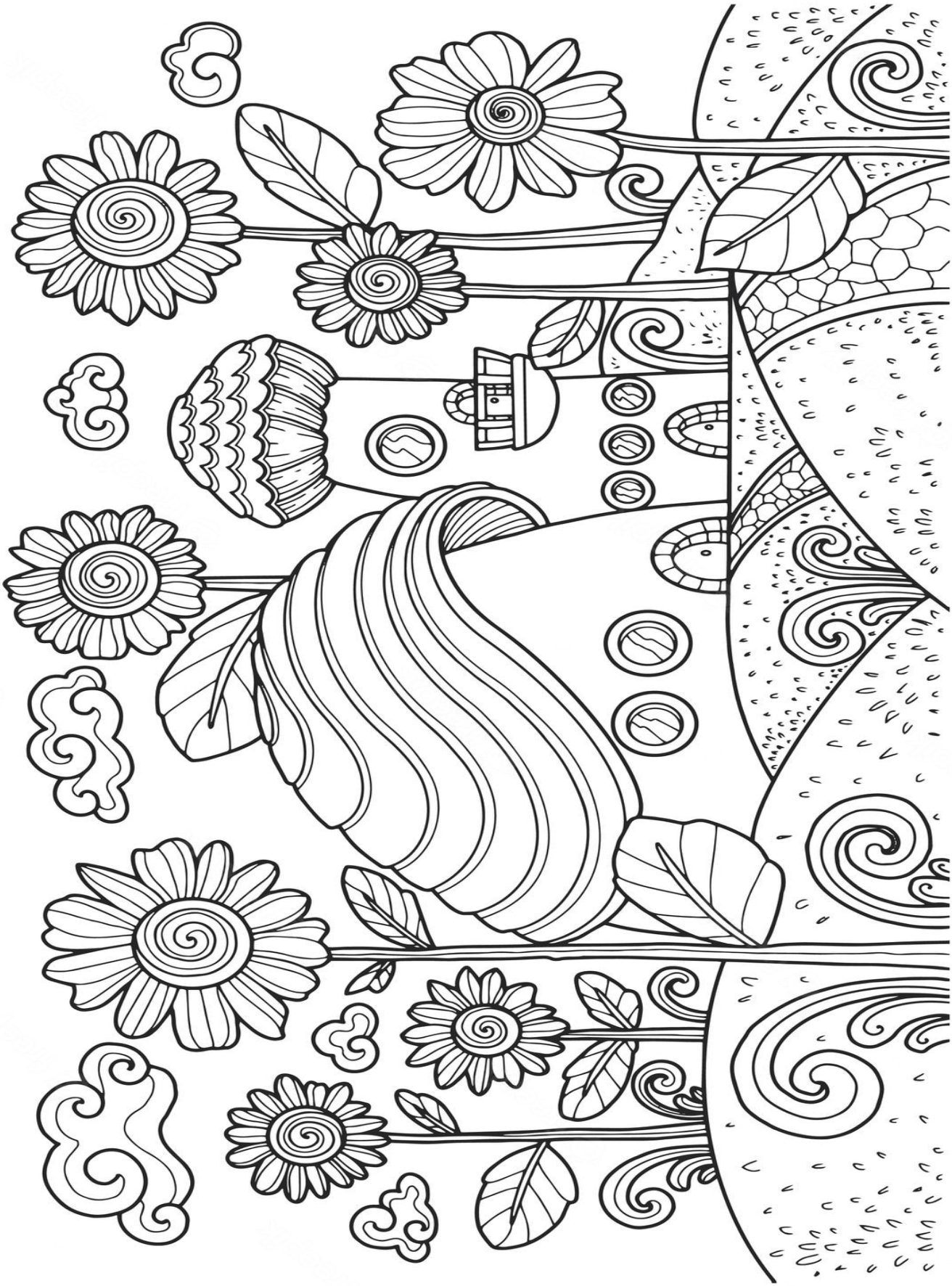

OUDER PAGINA

Even kennismaken met ……. Carla Zwezerijnen.

Elk jaar weer is er een grote groep vrijwilligers die een hele week zorgen dat de kinderen een fantastisch feest kunnen beleven. En 1 daarvan is Carla. Al 24 jaar betrokken bij de IJVO. Dit jaar weer als wijkhoofd bij de oudste wijken. De leukste en gezelligste wijk natuurlijk; de Vrolijke Vuurvogels. Ze was zelf betrokken bij het bedenken van de namen en gelukkig is de opgegeven voorkeur voor de wijknaam ook gehonoreerd. Net zoals het lukt om elk jaar met de wijkleiding een team te bouwen. Zoals al in het begin genoemd, iedereen zet zich toch belangeloos een hele week in voor de kinderen. Echte toppers. De perfecte sfeer en met elkaar ervoor zorgen dat alles soepel verloopt. De blijdschap van de kinderen zorgt er zeker voor dat ik voorlopig nog niet stop. Zolang er vrijwilligers zijn en er een top bestuur is gaan we door. Blijf ervan genieten is de boodschap aan bestuur, leiding en kinderen. Zonder deze 3 eenheid is er geen IJVO mogelijk. Verbeteringen kan ze dan ook niet echt verzinnen. Nou ja, 1 wens is er wel. Een airco zou niet verkeerd zijn. Voor de rest is de IJVO over 10 jaar nog steeds hetzelfde. Andere activiteiten zijn nog niet echt voorhanden. Daarvoor is het ook een te grote groep kinderen. En de laatste grote aanpassing, de pasjes, was en is echt een top idee. Scannen en klaar.

Carla is duidelijk een denker. Ze wil de goede antwoorden geven en er dus ook goed over nadenken. Een goede eigenschap voor een wijkhoofd. Ze droomt dan ook niet over de IJVO. Maar denkt wel stiekem over een overstap, naar de herberg. Pas als de wijk niet meer leuk is om te doen voegt ze er snel aan toe. Maar hopelijk is mijn favoriete bestuurslid dan nog als penningmeester erbij ...Ronald. Ze beseft daarna dat ze eigenlijk als favo Marjolein wil noemen. Een harde werkster, die niet altijd zichtbaar, heel veel werk verzet. En ach, het maakt niet uit wie er penningmeester is. Als er maar voor de consumptiebonnen wordt gezorgd. En als tip; een paar extra zou wel mooi zijn.

Carla's blik dwaalt even af. Ze denkt terug, vertelt ze, aan een moment wat niet specifiek de bonnen betreft maar, er wel iets mee te maken heeft. Wat is het? Een moment van spijt? Ondoordachte actie? Een leermoment? Met wat aandringen geeft ze toe het dat ze ooit op de zondag voor de IJVO het iets te laat heeft gemaakt. Vanaf het terrein toch gezwicht om thuis met een paar "collega's" nog een afzakkertje te nemen. Conclusie: 1 te veel en zeker 2 uurtjes te lang. Begin je de week net even met wat minder energie.

Buiten de afbouw, je bent moe en de week is afgelopen, alleen maar goede herinneringen. De herberg als unieke plek. De maandag ochtend als de kinderen voor het eerst door de poort het veld opstormen. Blijft echt een indrukwekkend moment. Een nog steeds gekoesterde ervaring als co wijkhoofd bij Rob. Het jaar met de bijzondere en warme teamspirit. Toch fijn dat hij dat aandurfde zegt ze met een glimlach.

Lieve Djaron, Nick, Dean, Dave, Bart & ?

Veel plezier bij de Mystieke Magiërs. Maak er een mooie hut & laatste IJVO van.
Kus, mama Gillian
.-
Lieve Teun en Faas 💙

Eindelijk weer een echte IJVO van 5 dagen. Wat fijn!
We wensen jullie heel veel plezier, geniet van al het lekkers in het kindercafé, want daar kijken jullie het meest naar uit.

Heel veel liefs,Papa en mama

Het nieuws

Al het nieuws lees je natuurlijk in de enige echte en IJVO krant.

Meer info nodig, extra nieuws, meer foto's of zelfs bewegende beelden:

IJVO Online – www.ijvo.nl – email

Of Facebook: IJVO Journaal

Bijdrage voor in de krant: mail naar krant@ijvo.nl

KINDER PAGINA

het is hier super leuk
groetjes Robbin

lieve vader en moeder ik vind
het heel leuk hier de begeleiding
is heel leuk

ik hou heel erg van julia en ik
heb het heel leuk
-xxx Lara –

ik ben cool
-xxx ???-

Lilly,
Ik heb vk met Kay. ik ken hem
pas een dag. hij is zo schattig
♥!!

♥ hoi ♥
Ik ben bibi en het is nu al leuk op
de ijvo gr Bibi, Noortje

Lieve Gido gefeliciteerd met je
verjaardag maak er een leuke
dag van
je nicht Veerle

hoi ik ben Sophee
ik heb het heel leuk en ik hou
heel erg van noodles

i love u B

heel erg jammer
dat dit al weer mijn laatste ijvo is!
Liefs, Carmen ♥

Waar is het spookhuis?!
-xx- 't is wel leuk heur

Was je eerste IJVO leuk Nola
Liefs Veerle

Waar is het spookhuis?!
Ik mis het ☹
Is het weg omdat kleine kinderen
die het te eng vinden?
Ik hoorde dat iemand een
hartaanval had?

Mien krush is hier ook
Hij is knap

ik hou heel erg van mieren eten
gelukkig kan dat hier! ♥

Sem, we hebben je stukje niet
geplaatst. Probeer het morgen
nog eens.

Denise
Sushi

Lieve papa en mama
het is heel leuk hier maar onze
hut is nog lang niet af! ☺

het is hier heel leuk

Lieve papa en mama het is leuk
hier!! maar onze hut is nog lang
niet af
Liefs Lynn

het is geweldig op de ijvo
groeten olivia ♥x♥

het meidengroepje van de
Agnesschool is de best!!
Saar, Noor, Lynn, Fred, Dem,
June, Isa

Groetjes aan Anita
Liefs Carmen

Er is een super lekkere jongen
hier

De eerste dag hier. Super leuk!
Om de hut zelf te maken is
moeilijk maar het komt altijd
goed! ☺
Groetjes Jada!

Heel erg leuk
Mijn chrus is hier ook en ik vint
hem egt heel leu

Ik ben hier voor de laatste keer
jamer, maar ik heb er weer zin in
Lysanne ☺

Hallo mensjes,
Dit is onze laatste keer ijvo. We
vonden het de afgelopen jaren
echt super leuk! Dank jullie wel
daarvoor!
Groetjes Lotte, Guusje, Eline en
Lysanne

hoi lieve ruben
heb je het hier naar je zin
groetjes je zus Lysanne

Iedereen die naar de
middelbare gaat. Veel
succes ♥♥

Hoi lieve Fedde,
Ik hoop dat je de eerste dag
van de IJvo leuk vond en
een mooie hut hebt
gemaakt! Doei!
Groetjes Nova ♥

Normaal schrijft iedereen
altijd saaie berichten Maar
dit is mijn laatste jaar dus ik
doe dat lekker NIET ik ben
niet saai dus ik schrijf in
morse maar ik ben dat
alfabet vergeten…
Mag ik in de krant AUB

Demi en Owen
Hebbe een een gulden uit
19.9 gevonden! :0

De groeten aan Owen en
Demi!

Hey Puckje!
Heb jij een leuke ijvo?
xxx Tess

Dewi – ijsberg

Lieve mama
Ik vindt het heel leuk dat je
vrijwilliger bent en ik hou van
je!
♥ xxx Suus

Het is alweer de laatste keer
ijvo!! ☹
Het is echt super gezellig,
leuk en met de hut bouwen
gaat het ook al wat beter.
Doei!!
Linsey, Merel en Elise ☺

Het is super leuk hier!!
Jammer dat het de laatste
keer is ☹
Groetjes Jason

Lotus, Floortje, Nienke,
Fien, Tijl & Emma jullie zijn
de beste klussers groetjes
van de leukste Tollende Trol
(Marsha)

ALGEMENE PAGINA

Het IJVO Lied
(naar: De Zilvervloot)

Zeg heb je het al gehoord van de IJVO dit jaar
We gaan weer een stadje bouwen
En iederéén timmert een hut in elkaar
En loopt er met hout te sjouwen

Het is toch zo zijn een IJVO-er te zijn
Je maakt de week wel vol, met spanning en met lol
Daar bij de IJVO beleef je wat

Daar bij de IJVO, de IJVO, vakantie sta-a-a-a-d
Daar bij de IJVO, de IJVO, vakantie stad

Wat is er aan de hand met de IJVO dit jaar
We gaan er een feest van maken
We zijn voor de 55e keer bij elkaar
En dat schreeuwen we van de daken

Het is toch zo zijn een IJVO-er te zijn
Je maakt de week wel vol, met spanning en met lol
Daar bij de IJVO beleef je wat

Daar bij de IJVO, de IJVO, vakantie sta-a-a-a-d
Daar bij de IJVO, de IJVO, vakantie stad

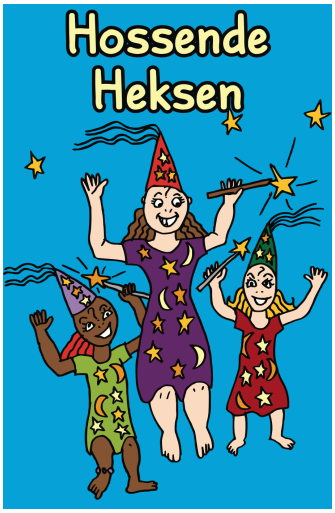

WIJKLIED HOSSENDE HEKSEN

Melodie: Hupsakee - kinderen voor kinderen.

We hebben de H, de E, de K, de S, de E, de N, HEEEEEE
H E K S H E K S

Hos en feest maar met ons mee,
Dwerg, trol of goede fee
Stamp op de grond en klap maar mee,
Hos je, hos je, met ons mee
Ga omhoog en naar beneden,
Doe de polonaise mee
De IJVO is echt vet oké,
Vlieg maar op mijn bezem mee

In het bos, zie je ons heel vaak,
Waar we feesten met trol of draak
Dus beleef de avonturen mee,
Wij gaan voorop - dus doe maar mee
1-2 Pak je hoed
3-4 Staat je goed!
5-6 Bezem klaar?
7-8 Vliegen maar!

Hos en feest maar met ons mee,
Dwerg, trol of goede fee
Stamp op de grond en klap maar mee,
Hos je, hos je, met ons mee
Ga omhoog en naar beneden,
Doe de polonaise mee
De IJVO is echt vet oké,
Vlieg maar op mijn bezem mee

Hallo papa en mama,

Ik mis jullie niet, want het is super leuk!
-xxx- je dochter

laatste keer ijvo. Heb het super leuk gehad.
jade en colin nieuwenhuyze
groetjes linsey

Levi heel veel plezier bij je laatste ijvo met je vriendjes. En jill heel veel plezier bij jou 2de ijvo met je vriendinnen. Liefs papa en mama

Van nul naar 50 meter in een uur

9.30 uur: stilte voor de storm bij de spullenbaas. Nog niemand in de rij…

11:00 uur: De rij is tientallen meters lang! Kinderen met pallets wachten geduldig op hun beurt, want die stoel of bank moet er komen.

Siem en Mitchell van de Mystieke Magiërs zijn de laatsten in de lange rij. Ze willen allebei een bank. ‘Ik denk dat we wel een half uur moeten wachten. Maar dat geeft niet hoor, daarna kunnen we de hut afbouwen en lekker zitten!’

BELANGRIJKE INFO

Het weer morgen

Dinsdag 16 augustus 2022:

Mooi weer,

Min	17 graden
Max	28 graden
Regen	geen.
Wind	15 – 20 km p/uur

Consumptiemunten en loten voor de tombola te koop!

- Munten zijn elke dag te koop op het voorterrein, bij de koffie en op het terrein zelf voor de vrijdagavond; 4 stuks voor 10 euro.
- Loten voor de tombola kosten 1 euro, de trekking is op 19 augustus tussen 21:30 en 21.45 uur.
- Prijzenpot: minuut gratis boodschappen doen, Mooie buitenlamp met speaker, dinerbon voor 4 personen, een overnachting, entreekaarten, een chocoladedroom e.d..

Morgen aan denken!!

- Geef geen lakens, vloerbedekking, parasol, plastic e.d. mee aan de kinderen!
- DIP: Drinken, Insmeren, Petjes.
- Regenkleding en laarzen of stevige dichte schoenen
- Verfkwasten en blikjes
- Geef uw kind dinsdag voldoende extra kleding mee, een ongelukje zit in een klein hoekje.
- Er zijn kinderen die zonder brood naar de IJVO komen, het is de bedoeling dat er op alle dagen zelf voor de lunch wordt gezorgd. Neem dit dus van thuis mee!

Er worden elke dag foto's gemaakt op IJVO's Avonturenbos.

Deze kunt u bekijken via www.ijvo.nl

Prijslijst Kindercafé

Kleine snoepjes 2 st	€ 0,05
Grote snoepjes 1 st.	€ 0,05
Zakje snoep	€ 0,50
IJsstick	€ 0,20
Candybar	€ 0,70
Zakje chips	€ 0,50
Frisdrank	€ 0,30
Tosti	€ 0,80
Broodje knak	€ 0,80
Pannenkoek	€ 0,50

Het kindercafé

Lange rijen staan er dagelijks voor het kindercafé. Limo is er natuurlijk ook verkrijgbaar in het café… het is zelfs helemaal gratis!

Wat is er ingekocht om te verkopen?

- 9 flessen stroop & 100 pakken pannenkoekenmix
- 200 blikken knak & 1000 bolletjes
- 600 kg snoep & 3000 ijsjes
- 500 zakjes chips
- 300 snikkers en 300 twix
- 300 marsen en 500 zakjes M&M's
- 100 liter siroop en 200 flessen frisdrank

Wist je dat….

- De EHBO is dit jaar niet alleen aanwezig op het vaste punt, maar loopt ook rond op het terrein.
- De lotenverkoop voor de tombola is gestart! Iedere ochtend en middag zijn de loten te koop op het voorterrein.
- De spullenbazen zijn zo druk met het maken van meubels… Ze hebben helaas geen tijd om meubelstukken te bezorgen.
- Er vandaag 1550 kinderen en ruim 400 vrijwilligers op de IJVO aanwezig zijn
- De IJVO dit jaar voor de 56e keer wordt gehouden

LET OP. – BELANGRIJK

Het is mooi weer maar slippers zijn niet toegestaan op de IJVO aan de voeten.

Als ketting, oorbel of broche wordt wel toegelaten.

EHBO
tussenstand 12.00 uur

Warmte	2
Splinters	23
Pleisters	36
Kneuzen/verstuiking	1
Wespensteek	0
Schaafwond	17
Spijker in voet	4
Blaren	3
Op lichaamsdeel geslagen	9
Plank op hoofd	1
Insmeren	1